

Jornada: “Mejora tu empleo en el sector privado forestal, ambiental y educativo en Castilla-La Mancha

Viernes 1 de octubre de 2010.



El caso de **STIPA Estudios Ambientales**: consultora de medio ambiente nacida en la provincia de Cuenca

- Empresa creada a principios en 2008, a iniciativa de dos emprendedores
- Ubicada en la provincia de Cuenca de cara a la búsqueda de oportunidades en la provincia, aunque se prestan servicios de consultoría en todo el territorio nacional
- Área de actividad: consultoría ambiental especializada en realización de diferentes tipos de estudios del medio natural, no generalista



ÁREAS DE TRABAJO

1. Medio Natural

- Seguimiento y estudios de fauna y flora
- Realización de inventarios ambientales y caracterización del medio físico
- Estudios ecológicos/ecosistémicos
- Seguimiento y gestión de áreas protegidas
- Cartografía temática y tratamiento estadístico de la información
- Reportajes fotográficos del medio natural (diggiscoping y otros)



PROYECTOS DESTACADOS

1. Medio Natural

- Primer informe de situación de la Red de Parques Nacionales (elevado al Senado). Redacción de los Anexos de indicadores de situación y gestión de los Parques Nacionales Españoles
- Apoyo al diseño del Plan de Seguimiento de la Red de Parques Nacionales: programas de seguimiento de Procesos Globales y de Estado de la Red

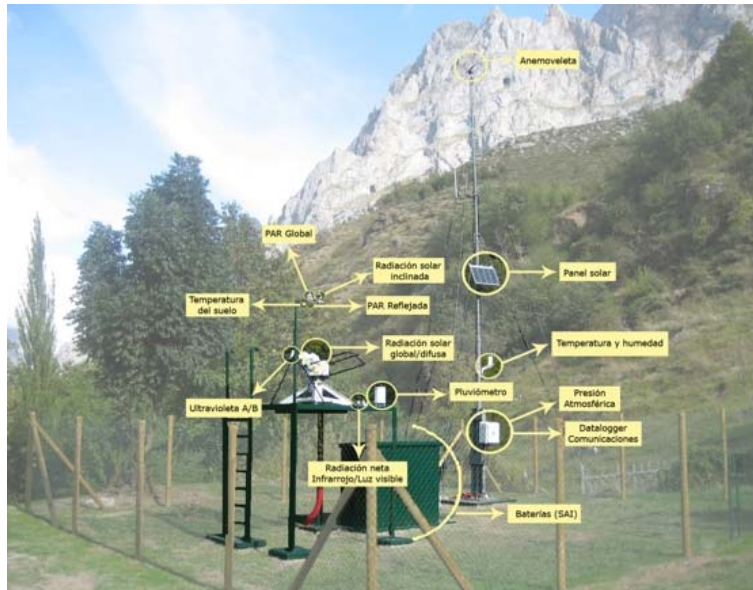

GOBIERNO DE ESPAÑA
MINISTERIO DE MEDIO AMBIENTE Y MEDIO RURAL Y MARINO

home buscar correo mapa web guía de navegación accesibilidad

Bienvenidos Benvinguts Ongi Etorri Benvidos Benvinguts Bienvenus Welcome Willkommen

Está en: [inicio](#) > [Parques Nacionales](#) > [Información General](#) > [Informe situación](#)

Bienvenido a Parques Nacionales

la Red de PP.NN. información general descarga de cartografía visitas red de seguimiento del cambio global áreas de influencia socioeconómica

central de reservas online

información general

[volver](#)

Informe de situación de la Red de Parques Nacionales

Documento	Formato	Tamaño
Resumen ejecutivo	PDF	327 KB
Informe de situación de la Red de Parques Nacionales	PDF	499 KB
Indicadores de estado y gestión de la Red de Parques Nacionales	PDF	452 KB
Indicadores y objetivos durante el periodo 2008-2010	PDF	452 KB

Anexos: [indicadores de estado y gestión en los Parques Nacionales](#)

PROYECTOS DESTACADOS

1. Medio Natural

- Programa de Seguimiento de la Red Española de Reservas de la Biosfera: apoyo en la metodología de seguimiento, diagnóstico de campo de toda la Red y búsqueda de experiencias demostrativas (2008) y aplicación del programa en toda la Red (2010, todavía en proceso)
- Redacción del Manual de Manejo del taray en la Cuenca Alta del Guadiana



ÁREAS DE TRABAJO

2. Impacto Ambiental

- Estudios de Impacto y de Vigilancia Ambiental
- Seguimiento ambiental en fase de obra
- Diseño de medidas correctoras
- Restauración de espacios degradados
- Informes de sostenibilidad ambiental
- Cartografía temática asociada



PROYECTOS DESTACADOS

2. Impacto Ambiental

- Sistema de Información de las Afecciones Ambientales de España (TRAGSATEC-MMARM)
- Plan de Seguimiento de la Avifauna Nidificante. Autovía A-60 de Valladolid a León. Tramo Santos Martas-León: seguimiento de especies vulnerables (avutarda, aguilucho lagunero y cenizo, martinete, ganga ortega)

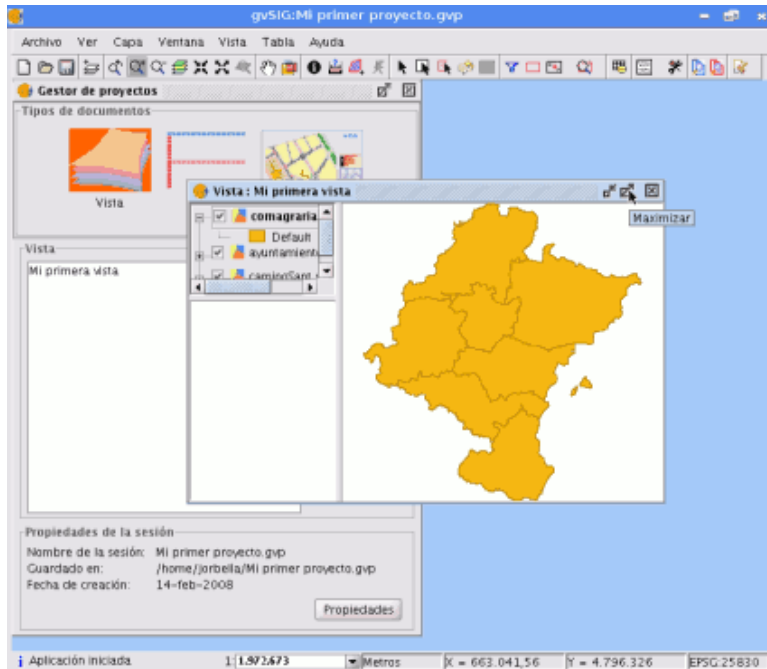

PROYECTOS DESTACADOS

2. Impacto Ambiental

- Recuperación del Estado Ecológico de los Ríos de la Cuenca Alta del río Guadiana: diagnóstico de campo y propuesta de medidas de restauración, cartografía temática y sectorización de diferentes tramos de río

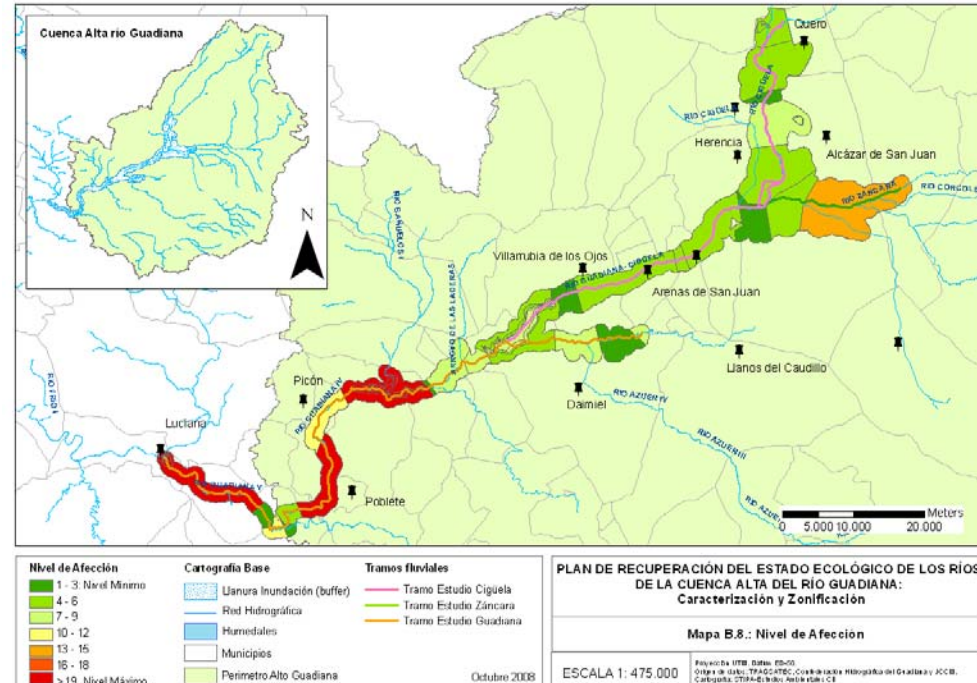

ÁREAS DE TRABAJO

3. Educación Ambiental y Desarrollo Endógeno

- Diseño y ejecución de actividades de educación y sensibilización ambiental
- Elaboración de manuales de buenas prácticas
- Estudios de percepción socio-ambiental
- Actividades de interpretación ambiental



PROYECTOS DESTACADOS

3. Educación Ambiental y Desarrollo Endógeno

- Diseño e impartición del Curso “Interpretación y Educación Ambiental” (CEDER-Alcarria Conquense)
- Catálogo de experiencias de puesta en valor de los paisajes rurales que contribuyan al desarrollo rural (Provincias de Cuenca y Ciudad Real), TRAGSATEC-MMARM



DEBILIDADES/FORTALEZAS DE LA ACCIÓN EMPRENDEDORA

1. Falta de empresas especializadas en algunos campos de actividad
2. Nuevas oportunidades en campos emergentes (ej.: turismo de naturaleza)
3. Facilidades para la creación de nuevas empresas (vivero empresas, asesoramiento, subvenciones...)
4. Dificultad para la obtención de nuevos clientes en la provincia (difícil estabilidad)
5. Pagos atrasados en el tiempo: dificultades para contratación a medio-largo plazo y para acometer proyectos largos
6. Dificultades propias del inicio de la actividad (falta de formación de los emprendedores: cambio de figura jurídica y otros)